

E' responsabilit  dell'agenzia proprietaria dell'annuncio se nell'immobile pubblicato non   presente o specificato la classe energetica e l' I.P.E. come stabilito dal D.L. n  28/2011 pertanto la direzione di Venditaeaffitto.it declina sin da ora ogni responsabilit .

Vendita Appartamento in La Spezia (Rif. 1231)

Prezzo: **EURO 530.000**

Provincia:	LA SPEZIA	Piano:	6
Comune:	La Spezia - Zona: CENTRALE-LIBERO-VISTA MARE-SIGNO	Cucina:	abitabile
Tipologia:	Appartamento	Riscaldamento:	centralizzato
Superficie:	200 mq	Balcone:	Si
Vani:	9	Ascensore:	-
Bagni:	2	Giardino:	-
Condizioni:	buone	Box:	-
Classe energetica:	G	I.P.E.:	-

Appartamento SIGNORILE,sito in La Spezia,Zona pregiata e centrale - LIBERO E SUBITO ABITABILE- **VISTA MARE - SITUATO AL PIANO SESTO di Signorile Condominio, CON ASCENSORE AL PIANO- ** questo appartamento si distingue per la notevole ampiezza (200 MQ. C.A.) - POSSIBILITA' di RICAVA- RE D U E APPARTAMENTI - *** La GODIBILITA' e' IMPORTANTE -i pavimenti in legno massello ben tenuti, il Riscaldamento e' " A PAVIMENTO" - impianti a norma- ***Composizione : Due ampi e luminosissimi saloni CON VISTA MARE, una cucina con " zona pranzo ", n  3 camere matrimoniali + cameretta N.B.- IMPORTANTE : L'appartamento   servito da ben 3 ampi terrazzi (il piu' ampio   rivolto totalmente ad est con grande soleggiamento e vista mare , gli altri due sono rivolti a SUD con buon soleggiamento e vista-***CONTESTUALIZZAZIONE : Come detto   ubicato al centro di La Spezia ,in zona residenziale- in meno di 5 minuti si raggiungono gli imbarchi per le isole dell'arcipelago toscano e ligure , con possibilita' di godere di imbarcazioni che ,con comodo, percorrono la magnifica costa del GOLFO DEI POETI,delle CINQUE TERRE, PORTOFINO ecc. ***** Alle spalle, andando verso nord, si raggiunge la verde e splendida LUNIGIANA(con i Suoi TRE PARCHI NATURALI ed CAMPI DA SCI in soli 225/30 minuti d'auto)-

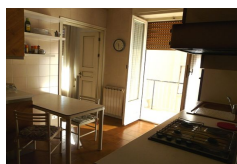
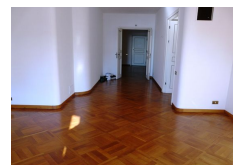
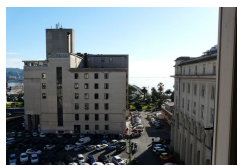

Map error: g.co/staticmaperror